BOWOODS
Tailor-Made Self-Drive Travel

info@bowoodstravel.com



ACS – Goodwood Revival 2027

Sep 14, 2027 - Sep 22, 2027

Dauer: 9 Tage, 8 Nächte und 6 Fahrtage

Reisezeitraum: Vom 14. bis 22. September 2027

Teilnehmerzahl: maximal 15 Fahrzeuge und 30 Teilnehmer

Reiseziele: Champagne, Dover, Midhurst, Calais, Courban

Sprachen: Deutsch, Französisch und Englisch

Preis: 5'950 CHF pro Person im Doppelzimmer

Hinweis: Diese Reise ist nicht für Kinder geeignet und nur für Personen ab 18 Jahren bestimmt.

Vom 14. bis 22. September 2027 lädt euch der ACS ein, das Goodwood Revival zu erleben. Diese Reise von neun Tagen und acht Nächten vereint maximal 15 Fahrzeuge und 30 Teilnehmer, um ein einzigartiges und unvergessliches Erlebnis zu teilen.

Voranmeldung:

Da die Teilnehmerzahl begrenzt ist, werden Teilnehmer, die sich anmelden möchten, gebeten, das untenstehende Anmeldeformular auszufüllen.

Bitte beachtet, dass jede Anmeldung für eine Gruppe von zwei Teilnehmern in einem Doppelzimmer gilt. Die Angaben zu beiden Teilnehmern müssen im Anmeldeformular eingetragen werden.

- Formular auf Deutsch: Link
- Formular auf Englisch: Link
- Formular auf Französisch: Link

Trip Summary

September 14 - Reise von der Schweiz in die Champagne

Fahrt in die Champagne
Mittagessen im Logis Hôtel le Régal
Übernachtung im Loisium Hôtel Vin & Spa **** in der Champagne (1/1 Nacht)
Gruppenabendessen im Hotel

September 15 - Fahrt von der Champagne nach Dover

9:30 Fahrt nach Calais und Dover
Gemeinsames Mittagessen im Restaurant L'Albatros
Überfahrt von Calais nach Dover mit der Fähre von P&O Ferries
Übernachtung im Dover Marina Hotel & Spa **** in Dover (1 Nacht)
Abendessen und Abendprogramm in Dover nach Belieben

September 16 - Fahrt von Dover nach Midhurst

9:30 Auf den Spuren der Schlösser von Sussex – Bodiam & Arundel
Gemeinsames Mittagessen im Horsted Place Hotel and Restaurant
Besichtigung von Bodiam Castle und Zwischenhalt bei Arundel Castle (optionaler Besuch)
Übernachtung im The Spread Eagle Hotel & Spa *** (1/4 Nächte)
Gruppenabendessen im Hotel

September 17 - Goodwood Revival – 1. Tag

7:00 Transfer im Minivan zur Rennstrecke von Goodwood
8:30 Transfer im Minivan zur Rennstrecke von Goodwood
9:30 Freitag – Eintrittskarte und Tribünenplatz (optional)
17:00 Transfer im Minivan zur Unterkunft
18:30 Transfer im Minivan zur Unterkunft
Abendessen und freier Abend
Übernachtung im The Spread Eagle Hotel & Spa *** (2/4 Nächte)

September 18 - Goodwood Revival – 2. Tag

7:00 Transfer im Minivan zur Rennstrecke von Goodwood
8:30 Transfer im Minivan zur Rennstrecke von Goodwood
9:30 Samstag – The Goodwood Mess
17:00 Transfer im Minivan zur Unterkunft
18:30 Transfer im Minivan zur Unterkunft
Abendessen und freier Abend
Übernachtung im The Spread Eagle Hotel & Spa *** (3/4 Nächte)

September 19 - Goodwood Revival – 3. Tag

7:00 Transfer im Minivan zur Rennstrecke von Goodwood
8:30 Transfer im Minivan zur Rennstrecke von Goodwood
9:30 Sonntag – The Officers' Club
16:30 Transfer im Minivan zur Unterkunft
18:00 Transfer im Minivan zur Unterkunft
Gemeinsames Nachtessen im The Royal Oak Country Pub & Restaurant in Midhurst
Übernachtung im The Spread Eagle Hotel & Spa *** (4/4 Nächte)

September 20 - Fahrt von Midhurst nach Calais

9:30 Fahrt nach Calais

Gemeinsames Mittagessen im The Alfriston Hotel

Überfahrt von Dover nach Calais mit der Fähre von P&O Ferries

Übernachtung im Château de Cocove **** (1 Nacht)

Gruppenabendessen im Restaurant des Château de Cocove

September 21 - Fahrt von Calais nach Courban

9:30 Fahrt nach Courban

Mittagessen und Besichtigung des Maison Canard-Duchêne

Übernachtung im Château de Courban & Spa Nuxe **** (1/1 Nacht)

Gruppenabendessen im Sternerestaurant des Château de Courban

September 22 - Reise von Courban in die Schweiz

Ende der Reise

Goodwood Revival & Style

Goodwood

Das Goodwood Revival lässt die grossen Jahre des Autorennsports in Goodwood von 1948 bis 1966 wieder aufleben. Drei Tage lang feiert es das Know-how und die Kunst, Dinge dauerhaft zu erhalten.

Sein Leitgedanke lässt sich in drei englischen Wörtern zusammenfassen: «Revive & Thrive» – das wiederbeleben, was für die Ewigkeit geschaffen wurde. Dies zeigt sich in jedem sorgfältig restaurierten Auto ebenso wie in jedem gut erhaltenen Kleidungsstück, das von Generation zu Generation weitergegeben wurde. Das Revival blickt aber auch in die Zukunft: Alle Rennen werden dort mit nachhaltigem Treibstoff ausgetragen.

Diese Autos, die auf Langlebigkeit ausgelegt und sorgfältig restauriert wurden, haben oft mehrere Generationen von Besitzern durchlaufen, und die meisten sind Unikate. Laut Goodwood beläuft sich der Gesamtwert der Autos, die am Revival an den Start gingen, auf 850'000'000 Pfund. Anderswo würden Autos dieses Wertes und dieser Bedeutung im Museum stehen bleiben. In Goodwood tun sie das, wofür sie gebaut wurden: Sie fahren Rennen. Sie Rad an Rad kämpfen zu sehen und zu wissen, wofür sie stehen, verleiht jedem Rennen eine besondere Intensität.

Es gibt nur wenige Rennstrecken, auf denen man diesen Maschinen so nahe kommen kann – von Aston-Martin-Prototypen über Jaguar E-Type Lightweights bis hin zu Ferrari 250 GTO. Fahrer aus allen Disziplinen, darunter Champions der Formel 1, der IndyCar-Serie, von Le Mans, aus dem Tourenwagen-Sport und sogar aus der NASCAR, kommen hierher, um Rennen zu fahren und die Geschichte des Motorrennsports wieder aufleben zu lassen.







Revival Style

Revival Style vereint eine Gemeinschaft von Experten und Designern, die den Secondhand-Stil zelebrieren und uns dazu anregen, unsere Kleidung neu zu überdenken, zu reparieren und wiederzuverwenden.

Revival Style veranstaltet den hart umkämpften «Best Dressed»-Wettbewerb, Modenschauen und empfängt eine Vielzahl aussergewöhnlicher Gäste. Als unverzichtbare Anlaufstelle für den Luxus-Secondhand- und Vintage-Einkauf haben die Revival Style-Boutiquen Hardly Ever Worn It, Turner Vintage, Inner Sanctum Vintage sowie eine aussergewöhnliche Wiedereröffnung der legendären Boutique «Virginia» in Notting Hill begrüsst.

Auf der Bühne finden ausserdem Vorträge statt, darunter die Reihe #VintageStyleNotVintageValues: Vintage-Stil, ohne die Werte von früher.

Diese Bewegung innerhalb der Vintage-Community, die einen moderneren und inklusiveren Ansatz für Vintage fördert, wird vom New Yorker Modeaktivisten Dandy Wellington geleitet. Die Besucher konnten bereits der Designerin Pearl Lowe und ihrer Tochter, dem Model Daisy, der Modehistorikerin Liz Tregenza, dem Designer und Autor Patrick Grant sowie der internationalen Vintage-Stilikone Dita Von Teese lauschen.

Neben der «Revival Style»-Bühne bietet der sehr beliebte Workshop «Revive & Thrive» Vorführungen von Spezialisten und Experten für traditionelles Handwerk sowie Live-Restaurierungsprojekte, die von Vergoldung und Stickerei bis hin zum Upcycling von Möbeln und Gravur reichen.


Revival Style Stories
MOTUL
Ralph Lauren
RACE CONTROL

September 14 - Reise von der Schweiz in die Champagne

DEPARTURE - 5 hr 45 min -

Fahrt in die Champagne

Dieser erste Tag beginnt in der Schweiz, von wo aus jede Besatzung auf eigene Faust in Richtung Vogesen aufbricht. Der Vormittag führt kurvenreich durch die Hügel und die elsässischen Weinberge zwischen Thann, Munster und Colmar – eine ideale Strecke, um sich hinter dem Steuer einzufahren. Zum Mittagessen treffen wir uns in Saint-Dié-des-Vosges, mitten in den Bergen, wo die Gruppe im Logis Hôtel Le Régal eine Pause einlegt.

Am Nachmittag fährt der Konvoi allmählich wieder nach Westen hinunter, verlässt die Vogesenwälder und erreicht die Hügel der Champagne. Schliesslich kommt er im Loisium Wine & Spa Hotel an, das inmitten der Weinberge von Mutigny liegt.

Fahrzeit: 5 Stunden und 45 Minuten

Etappen

- Abfahrt: Schweiz auf eigene Faust
- Zwischenziel: Logis Hôtel Le Régal
- Ankunft: Loisium Wine & Spa Hotel Champagne





Mittagessen im Logis Hôtel le Régal

Das Mittagessen findet im Hôtel Le Régal statt, einem familiengeführten Feinschmeckerrestaurant in Saint-Dié-des-Vosges, im Herzen der Vogesen. In einem gemütlichen und eleganten Ambiente erwartet Sie eine traditionelle und reichhaltige Küche, die die Aromen der Region Grand Est und sorgfältig ausgewählte Produkte in den Vordergrund stellt.




Übernachtung im Loisium Hôtel Vin & Spa **** in der Champagne (1/1 Nacht)

Das LOISIUM Champagne ist ein 4-Sterne-Hotel in Mutigny, in der Nähe von Épernay, am Waldrand und inmitten der Weinberge. Es verfügt über Zimmer und Suiten, die von Patrick Jouin und Sanjit Manku gestaltet wurden und einen Blick auf die Weinberge oder den Wald bieten.

Das Hotel verfügt über einen 1'000 m² grossen Spa-Club (beheizter Aussenpool, Saunen, Fitnessraum), eine Brasserie und eine Champagnerbar.

Im Preis inbegriffen:

- Klassisches Doppelzimmer mit Waldblick, inklusive Morgenessen und Parkplatz
- 3-Gänge-Menü mit Getränkepauschale (Champagner, Weine, Bier, Wasser, Tee, Kaffee)
- Kurtaxe





Gruppenabendessen im Hotel

Zum Abschluss des Tages laden wir Sie zum Nachtessen im Hotelrestaurant «La Table des Amis» ein, das die Freude am Beisammensein mit saisonaler Küche zelebriert, die aus lokalen Produkten zubereitet und zum gemeinsamen Geniessen gedacht ist. Jedes Gericht wird harmonisch von einer Auswahl an Champagnern und Weinen aus der Region begleitet.

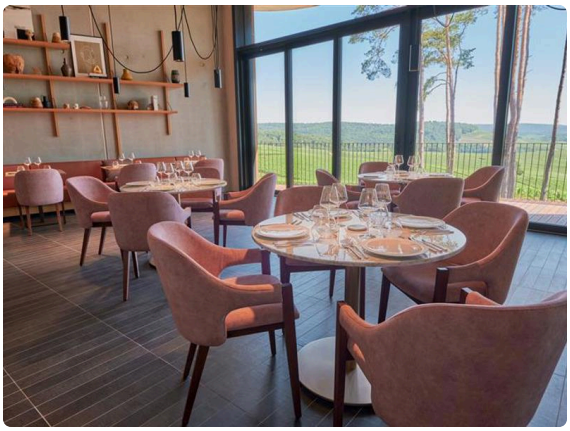

September 15 - Fahrt von der Champagne nach Dover

DEPARTURE 9:30 - 5 hr 30 min -

Fahrt nach Calais und Dover

Wir verlassen das Weingut Mutigny und seine malerische Weinberglandschaft und machen uns auf den Weg nach Norden, durch die weiten Ebenen der Champagne und anschliessend durch das geschichtsträchtige Artois. Die Mittagspause verbringen wir im «Albatros», dem Restaurant des Fairway Hôtel & Spa Golf in Arras, wo uns eine saisonale Bistronomie-Küche mit Blick auf den Golfplatz serviert wird.

Am Nachmittag Konvoi nach Calais, um dort die Fähre nach Dover zu besteigen und die französische Küste hinter sich zu lassen. Bei der Ankunft empfangen die weissen Klippen die Besatzungen im Dover Marina Hotel & Spa, das direkt am Meer liegt und den Auftakt zur britischen Etappe der Rallye bildet.

Fahrzeit: 4 Std.
Überfahrtszeit: 1.30 Std.

Etappen

- Start: Loisium Wine & Spa Hotel Champagne
- Zwischenstopp: Restaurant Albatros
- Fährüberfahrt: Fährhafen Calais nach Fährterminal Dover
- Ankunft: Dover Marina Hotel & Spa





Gemeinsames Mittagessen im Restaurant L'Albatros

Das Mittagessen verspricht eine kulinarische Auszeit mit Blick auf die Greens des Golfplatzes von Arras im Restaurant L'Albatros. Ob auf der sonnigen Terrasse oder im lichtdurchfluteten Speisesaal – hier geniesst ihr lokale und saisonale Köstlichkeiten in einer geselligen und entspannten Atmosphäre, bevor ihr mit leichtem Herzen die Reise fortsetzt.




Überfahrt von Calais nach Dover mit der Fähre von P&O Ferries

Dauer der Überfahrt: 1.30 Std.
Abfahrtszeit: Mitte Nachmittag
Ankunftszeit: später Nachmittag

Im Preis inbegriffen

- Eigenes Platzkontingent an Bord für jedes Fahrzeug
- Fährbillet für die gesamte Besatzung
- Zugang zu den Gemeinschaftsbereichen der Fähre (Gastronomie, Geschäfte, Lounges)



Übernachtung im Dover Marina Hotel & Spa **** in Dover (1 Nacht)

Das Dover Marina Hotel & Spa, Tapestry Collection by Hilton, ist ein Vier-Sterne-Hotel in Dover und bietet eine erholsame Lage direkt am Meer mit atemberaubendem Blick auf die berühmten weissen Klippen (White Cliffs) und den Hafen von Dover.

Nach einem Tag voller Fahrt und Überfahrt können die Teilnehmenden diesen Zwischenstopp nutzen, um an der Promenade entlang zu schlendern, das Spa zu geniessen, die Meeresluft einzuatmen und den Sonnenuntergang über dem Ärmelkanal zu bewundern.

Im Preis inbegriffen

- Standard-Doppelzimmer mit Meerblick, inklusive Morgenessen und Parkplatz
- Kurtaxe





Abendessen und Abendprogramm in Dover nach Belieben

Das Nachtessen heute Abend ist frei wählbar, ganz nach Belieben. Es ist keine Gruppenreservation vorgesehen. Sie sind herzlich eingeladen, diesen Abend zu nutzen, um die Umgebung in Ihrem eigenen Tempo zu erkunden oder im Hotel zu bleiben. Eine Liste mit Restaurantempfehlungen wird Ihnen zur Verfügung gestellt, um Ihnen bei der Auswahl zu helfen.





September 16 - Fahrt von Dover nach Midhurst

DEPARTURE 9:30 - 3 hr 30 min -

Auf den Spuren der Schlösser von Sussex – Bodiam & Arundel

Die Fahrt beginnt an der Küste von Dover und führt ins Hinterland von Sussex mit seinen hügeligen Landschaften. Die erste Etappe führt zum Bodiam Castle, einer von einem Wassergraben umgebenen mittelalterlichen Festung, wo eine Gruppenführung organisiert wird, um dieses wahre Postkartenmotiv des englischen Kulturerbes zu entdecken.

Anschliessend führt die Route weiter nach Horsted Place, einem eleganten viktorianischen Anwesen inmitten eines Parks, wo das Mittagessen serviert wird. Danach macht sich der Konvoi auf den Weg nach Arundel Castle, einer imposanten Festung, die das Arun-Tal überragt. Hier gibt es einen freien Zwischenstopp, an dem jeder selbst entscheiden kann, ob er die Anlage besichtigen oder direkt zur Abendetappe weiterfahren möchte. Der Tag endet in Midhurst im Spread Eagle Hotel & Spa, einem ehemaligen Gasthaus mit Charakter, in dem Komfort und der Charme vergangener Zeiten verschmelzen, um die Besatzungen zu empfangen.

Fahrzeit: 3.30 Std.

- Abfahrt: Dover Marina Hotel & Spa
- 1. Etappe: Besichtigung von Bodiam Castle (ca. 1 Stunde)
- Mittagessen: Horsted Place Hotel and Restaurant
- 2. Etappe: Arundel Castle. Halt für die Gruppe und optionale Besichtigung. Teilnehmer, die keine Besichtigung wünschen, können individuell direkt zum Hotel fahren.
- Ankunft: The Spread Eagle Hotel & Spa, Midhurst






Gemeinsames Mittagessen im Horsted Place Hotel and Restaurant

Eingebettet in ein elegantes viktorianisches Anwesen im Herzen der Landschaft von East Sussex lädt Horsted Place zu einer raffinierten und ruhigen Mittagspause fernab vom Trubel ein. Mit seinen Holzvertäfelungen, hohen Decken und dem Blick auf den Park bietet der Speisesaal ein gemütliches Ambiente, das zum Entspannen einlädt, wo eine saisonale, sorgfältig zubereitete und reichhaltige Küche den so typisch britischen Charme des Ortes unterstreicht.




Besichtigung von Bodiam Castle und Zwischenhalt bei Arundel Castle (optionaler Besuch)

Bodiam Castle: Mit seiner märchenhaften Silhouette, die sich im Wassergraben spiegelt, ist Bodiam Castle eines der bekanntesten Wahrzeichen der englischen Landschaft. Diese im 14. Jahrhundert erbaute Burg in East Sussex, nahe dem Dorf Robertsbridge, bietet einen faszinierenden Einblick in das mittelalterliche England.

Obwohl das Innere heute eine Ruine ist, sind die Aussenmauern, die imposanten Türme und die beeindruckende Barbakane bemerkenswert gut erhalten und laden zu einer Zeitreise ein. Die vom National Trust verwaltete Stätte ist wegen ihrer Lage und ihrer Geschichte ein beliebtes Ausflugsziel.

- **Besichtigungsdauer:** ca. 1 Stunde
- **Im Preis inbegriffen**: Gruppenführung mit einem Führer, Erfrischungen und Parkplatz

Arundel Castle: Das Schloss Arundel (Arundel Castle) ist die bemerkenswerteste Sehenswürdigkeit. Diese im späten 11. Jahrhundert gegründete mittelalterliche Burg wurde im Laufe der Jahrhunderte restauriert und umgestaltet. Heute ist sie die Residenz des Herzogs von Norfolk. Bei der Besichtigung können Sie prächtig erhaltene Innenräume entdecken, wie die Bibliothek, die Zimmer im viktorianischen Stil oder die Fitzalan-Kapelle. Sie können bis zum normannischen Bergfried hinaufsteigen, um die Aussicht auf die South Downs und den Fluss Arun zu geniessen. Das Schloss ist von weitläufigen Themengärten umgeben, die allein schon einen ausgedehnten Spaziergang wert sind.

- **Besichtigungsdauer**: zwischen 30 Minuten und 2 Stunden

**Bitte beachten Sie, dass der Besuch dieses Schlosses nicht im Pauschalangebot enthalten ist und die Billette separat erworben werden müssen. Falls Sie das Schloss besichtigen möchten, teilen Sie dies bitte vorgängig dem ACS mit, damit die notwendigen Vorkehrungen getroffen werden können.*







Übernachtung im The Spread Eagle Hotel & Spa *** (1/4 Nächte)

Historisches englisches Gasthaus im Herzen der Stadt Midhurst im South Downs Nationalpark, das historischen Charme historischen Charme und modernen Komfort vereint. Die 39 Zimmer sind alle individuell mit Antiquitäten eingerichtet. Das Hotel verfügt über 5 Tagungsräume, ein Spa und kostenlose Parkplätze vor Ort.

Nur 15 Autominuten von der Rennstrecke von Goodwood entfernt. Ein Hin- und Rücktransfer mit einem Minivan wird organisiert, um die gesamte Gruppe zum Goodwood Revival zu bringen.

Im Preis inbegriffen

- Superior-Doppelzimmer inklusive Morgenessen und Parkplatz
- Apéro und Canapés am 1. Tag
- 1 3-Gänge-Menü mit Getränkepauschale (Wein, Bier, Wasser, Tee, Kaffee) am ersten Tag
- Kurtaxe







Gruppenabendessen im Hotel

Das Nachtessen wird im Hotelrestaurant serviert und umfasst ein 3-Gänge-Menü mit Getränken (Wein, Bier, alkoholfreie Getränke, Wasser und Kaffee).





September 17 - Goodwood Revival – 1. Tag

DEPARTURE 7:00 -

Transfer im Minivan zur Rennstrecke von Goodwood

Ein Minivan mit 32 Plätzen wird zur Verfügung gestellt, um die Gruppe zur Rennstrecke von Goodwood zu bringen.




DEPARTURE 8:30 -

Transfer im Minivan zur Rennstrecke von Goodwood

Ein Minivan mit 32 Plätzen wird zur Verfügung gestellt, um die Gruppe zur Rennstrecke von Goodwood zu bringen.




9:30 -

Freitag – Eintrittskarte und Tribünenplatz (optional)

Geniesst das Renngeschehen und die Atmosphäre in vollen Zügen – inklusive Eintritt, Zugang zu den mobilen Tribünen und einem Programmheft. Nutzt die sieben verfügbaren Tribünen optimal aus und wechselt nach Belieben von einer zur anderen, um sicher zu sein, dass ihr rund um die Rennstrecke die besten Ausblicke auf das Rennen geniesst.

Im Preis inbegriffen

- Zugang zur Veranstaltung
- «Roving Grandstand»-Pass
- Programmheft mit Funkkopfhörer
- Zugang zu «Over the Road» und den Abendveranstaltungen
- Kostenloser Parkplatz

Bitte beachten Sie, dass der Kauf des Passes «Eintritt und Tribüne» für Freitag optional ist und daher nicht im angebotenen Reisepaket enthalten ist. Wenn Sie daran teilnehmen möchten, wenden Sie sich bitte an den ACS, der die notwendigen Vorkehrungen treffen wird.

Ausserdem ist das Mittagessen frei wählbar. Ob Sie sich für einen Snack zum Mitnehmen entscheiden oder lieber in Ruhe essen möchten – das Festival bietet für jeden Geschmack etwas.







DEPARTURE 17:00 -

Transfer im Minivan zur Unterkunft

Ein Minivan mit 32 Plätzen steht zur Verfügung, um die Gruppe zu ihrer Unterkunft zu bringen.




DEPARTURE 18:30 -

Transfer im Minivan zur Unterkunft

Ein Minivan mit 32 Plätzen steht zur Verfügung, um die Gruppe zu ihrer Unterkunft zu bringen.




Abendessen und freier Abend

Das Nachtessen heute Abend ist frei wählbar, ganz nach Belieben. Es ist keine Gruppenreservation vorgesehen. Die Teilnehmenden sind eingeladen, diesen Abend zu nutzen, um die Umgebung in ihrem eigenen Tempo zu erkunden oder im Hotel zu bleiben. Eine Liste mit empfohlenen Restaurants wird ihnen zur Verfügung gestellt, um ihnen die Auswahl zu erleichtern.

Übernachtung im The Spread Eagle Hotel & Spa *** (2/4 Nächte)







September 18 - Goodwood Revival – 2. Tag

DEPARTURE 7:00 -

Transfer im Minivan zur Rennstrecke von Goodwood

Ein Minivan mit 32 Plätzen wird zur Verfügung gestellt, um die Gruppe zur Rennstrecke von Goodwood zu bringen.




DEPARTURE 8:30 -

Transfer im Minivan zur Rennstrecke von Goodwood

Ein Minivan mit 32 Plätzen wird zur Verfügung gestellt, um die Gruppe zur Rennstrecke von Goodwood zu bringen.




9:30 -

Samstag – The Goodwood Mess

Man taucht direkt in das goldene Zeitalter des Rennsports ein. Das «Mess» ist einladend, bietet ein herrlich intensives Erlebnis und eine entspannte Atmosphäre, ohne dabei den Charakter des Anlasses zu beeinträchtigen.

Neben dem hervorragenden Blick auf das Rad-an-Rad-Rennen geniessen die Gäste eine gepflegte Küche, einen Champagner-Apéro, theatralische Einlagen und – wer möchte – den einen oder anderen Tanz. Das Mess liegt direkt neben der legendären Start-Ziel-Linie und verbindet Vintage-Charme mit Hochspannung bei vollem Tempo – mit hervorragender Sicht auf die Rennstrecke.

Im Preis inbegriffen:

- Eintrittskarte für die Veranstaltung und «Reception Suite»-Ausweis mit vorzeitigem Zutritt
- Plätze auf den Tribünen direkt an der Rennstrecke, entlang der Start- und Zielgeraden
- Zugang zum Fahrerlager
- Gartenbereich
- Reservierter Tisch für den ganzen Tag
- Leichtes Morgenessen und Mittagessen am Chefkoch-Tisch
- Hauswein, Bier und alkoholfreie Getränke nach Belieben
- Veranstaltungsprogramm, Rennprogramm und Funkkopfhörer
- Nachmittags-Teebuffet
- Veuve Clicquot NV-Apéro






DEPARTURE 17:00 -

Transfer im Minivan zur Unterkunft

Ein Minivan mit 32 Plätzen steht zur Verfügung, um die Gruppe zu ihrer Unterkunft zu bringen.




DEPARTURE 18:30 -

Transfer im Minivan zur Unterkunft

Ein Minivan mit 32 Plätzen steht zur Verfügung, um die Gruppe zu ihrer Unterkunft zu bringen.




Abendessen und freier Abend

Das Nachtessen heute Abend ist frei wählbar, ganz nach Belieben. Es ist keine Gruppenreservation vorgesehen. Die Teilnehmenden sind eingeladen, diesen Abend zu nutzen, um die Umgebung in ihrem eigenen Tempo zu erkunden oder im Hotel zu bleiben. Eine Liste mit empfohlenen Restaurants wird ihnen zur Verfügung gestellt, um ihnen die Auswahl zu erleichtern.

Übernachtung im The Spread Eagle Hotel & Spa *** (3/4 Nächte)







September 19 - Goodwood Revival – 3. Tag

DEPARTURE 7:00 -

Transfer im Minivan zur Rennstrecke von Goodwood

Ein Minivan mit 32 Plätzen wird zur Verfügung gestellt, um die Gruppe zur Rennstrecke von Goodwood zu bringen.




DEPARTURE 8:30 -

Transfer im Minivan zur Rennstrecke von Goodwood

Ein Minivan mit 32 Plätzen wird zur Verfügung gestellt, um die Gruppe zur Rennstrecke von Goodwood zu bringen.




9:30 -

Sonntag – The Officers' Club

Im Officers' Club erleben wir gemeinsam ein einzigartiges und unvergessliches Erlebnis. Mitten im Geschehen gelegen, geniessen wir einen aussergewöhnlichen Blick auf das historische Rennen von der Startgeraden aus, nur wenige Schritte von den Paddocks entfernt.

Mit einem tadellosen Service, charmantem Unterhaltungsprogramm und einer lebhaften Atmosphäre taucht man mitten in den Zauber des Revival ein. Es ist, als würde man die Hauptrolle in einem Film übernehmen. Die Einrichtung ist im Stil der

Offiziersclubs jener Zeit gehalten: elegant, formell, aber dennoch gemütlich.

Im Preis inbegriffen

- Eintrittskarte für die Veranstaltung und Ausweis für den VIP-Bereich mit vorzeitigem Zutritt
- Erstklassige Plätze direkt an der Rennstrecke entlang der Startgeraden
- Zugang zum Fahrerlager
- Reservierter Tisch für den ganzen Tag
- Privater, gemütlicher Garten
- Veuve Clicquot NV-Apéro
- Müesli, dreigängiges Mittagessen und Nachmittagsimbiss
- Hauswein, Spirituosen, Bier und alkoholfreie Getränke nach Belieben
- Veranstaltungsprogramm, Rennprogramm und Funkkopfhörer

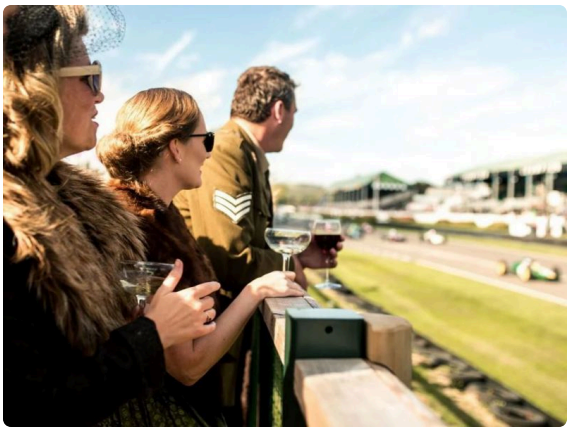




DEPARTURE 16:30 -

Transfer im Minivan zur Unterkunft

Ein Minivan mit 32 Plätzen wird zur Verfügung gestellt, um die Gruppe zu ihrer Unterkunft zu bringen.




DEPARTURE 18:00 -

Transfer im Minivan zur Unterkunft

Ein Minivan mit 32 Plätzen wird zur Verfügung gestellt, um die Gruppe zu ihrer Unterkunft zu bringen.




Gemeinsames Nachtessen im The Royal Oak Country Pub & Restaurant in Midhurst

Zum Abschluss des Goodwood-Kapitels trifft sich die Gruppe zu einem Nachtessen im «The Royal Oak Country Pub & Restaurant» in Midhurst. Das Nachtessen umfasst drei Gänge, begleitet von Getränken (Wein, Bier, alkoholfreie Getränke, Wasser und Kaffee).

Dieser ländliche Gastropub liegt nur 3 Autominuten vom Hotel entfernt und ist dank eines Hin- und Rücktransfers bequem zu erreichen. Er verfügt über einen grossen Garten mit Blick auf die South Downs und ein gemütliches Interieur, in dem Sie eine hochwertige Küche mit traditionellen und herzhaften britischen Gerichten geniessen können.





Übernachtung im The Spread Eagle Hotel & Spa *** (4/4 Nächte)







September 20 - Fahrt von Midhurst nach Calais

DEPARTURE 9:30 - 5 hr 45 min -

Fahrt nach Calais

Der Konvoi verlässt Midhurst und fährt durch die sanften Hügel des South Downs Nationalparks bis zum charmanten Dorf Alfriston, wo ein Zwischenhalt in diesem Landhaus mit typisch britischem Charme geplant ist, das für seine ruhige Atmosphäre und seine saisonale Küche bekannt ist.

Die Fahrt führt anschliessend weiter nach Dover, wo die Besatzungen an Bord der Fähre gehen, um eine 1.30-stündige Überfahrt nach Calais anzutreten und die englischen Klippen hinter sich zu lassen, um die französische Küste zu erreichen. Die Ankunft erfolgt im Château de Cocove im Pas-de-Calais, einem eleganten Anwesen inmitten eines bewaldeten Parks, das die Teilnehmenden zum Abschluss dieses Tages zwischen Meer und Land begrüssen wird.

- **Fahrzeit**: 4.15 Std.
- **Überfahrtsdauer**: 1.30 Std.

Etappen

- Start: The Spread Eagle Hotel & Spa
- Zwischenstopp: The Alfriston Hotel, South Downs
- Fährüberfahrt: Fährterminal Dover nach Fährhafen Calais
- Ankunft: Château de Cocove



Gemeinsames Mittagessen im The Alfriston Hotel

Das Mittagessen dieser Etappe wird in der «1554 Brasserie» eingenommen, dem pulsierenden Herzstück der Gastronomie im Alfriston, in einem gemütlichen und schnörkellosen Ambiente, wie es für die Häuser in den South Downs typisch ist.

Die Speisekarte, die ganz auf lokale Produkte ausgerichtet ist, lässt sich in einer entspannten Atmosphäre geniessen, in der Einfachheit vor Prunk steht. Zwischen Holzvertäfelungen und natürlichem Licht lädt diese Pause die Teams dazu ein, eine grosszügige und authentische Küche zu geniessen, bevor es weitergeht.





Überfahrt von Dover nach Calais mit der Fähre von P&O Ferries

- **Dauer der Überfahrt**: 1.30 Std.

- **Abfahrtszeit**: Mitte Nachmittag (genauer Zeitpunkt wird noch bestätigt)
- **Ankunftszeit**: am späten Nachmittag (genaue Uhrzeit wird noch bekannt gegeben)

Im Preis inbegriffen

- Eigenes Platzkontingent an Bord für jedes Fahrzeug
- Fährbillet für die gesamte Besatzung
- Zugang zu den Gemeinschaftsbereichen der Fähre (Gastronomie, Geschäfte, Lounges)



Übernachtung im Château de Cocove **** (1 Nacht)

Das im 18. Jahrhundert erbaute Château de Cocove entfaltet seine zurückhaltende Eleganz inmitten einer Lichtung, umgeben von einem 11 Hektaren grossen Park zwischen Calais und Saint-Omer. Dieses 4-Sterne-Hotel verfügt über 25 Zimmer, von denen jedes in einem ganz eigenen Stil eingerichtet ist, der den Charakter des Ortes bewahrt.

Sein Gourmetrestaurant, das perfekt mit dem Geist des Schlosses harmoniert, rückt Produkte aus Land und Meer in einem authentischen und raffinierten Ambiente in den Mittelpunkt. Eine ideale Adresse, um einen Tag voller Fahrt und Überfahrt stilvoll ausklingen zu lassen.

- Superior-Doppelzimmer inklusive Morgenessen und Parkplatz
- Begrüssungsapéro und Canapés
- 3-Gänge-Menü mit Getränkepauschale (Wein, Bier, Wasser, Tee, Kaffee)
- Kurtaxe



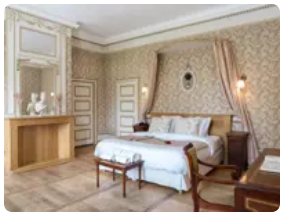

Gruppenabendessen im Restaurant des Château de Cocove

Das Gruppenabendessen findet im lichtdurchfluteten Speisesaal des Schlosses statt, der einen Blick auf den Park bietet. Küchenchef Patrick Hittos serviert dort eine ausschliesslich hausgemachte Küche, die die Produkte aus Land und Meer in den Vordergrund stellt. In diesem authentischen und eleganten Ambiente lassen Sie den Tag an einem liebevoll gedeckten Tisch mit einem 3-Gänge-Menü und Getränken ausklingen.





September 21 - Fahrt von Calais nach Courban

DEPARTURE 9:30 - 4 hr 30 min -

Fahrt nach Courban

Wir verlassen das Pas-de-Calais und fahren Richtung Süden, durchqueren die weiten Agrarlandschaften bis zu den ersten Hügeln der Montagne de Reims. Die heutige Etappe endet in Ludes, im Maison Canard-Duchêne, wo für die Gruppe eine Besichtigung, eine Degustation und ein Mittagessen organisiert sind.

Am Nachmittag geht die Fahrt weiter Richtung Süden, wobei wir nach und nach die Champagne hinter uns lassen und in die hügelige Landschaft der Côte-d'Or gelangen. Der Tag endet im Château de Courban, einem burgundischen Juwel, wo Komfort und Ruhe auf die Gruppe warten, um die Rallye stilvoll ausklingen zu lassen.

Fahrzeit: 4.30 Std.

- Start: Schloss Cocove
- Halbweg: Maison Canard-Duchêne (Gruppenbesuch mit Degustation, anschliessend Cocktail-Mittagessen)
- Ankunft: Château de Courban



Mittagessen und Besichtigung des Maison Canard-Duchêne

Dieser Tag findet bei Canard-Duchêne statt, einem 1868 von Victor Canard und Léonie Duchêne gegründeten Haus. Es ist seit über 150 Jahren im Herzen der Weinberge der Montagne de Reims in Ludes ansässig.

Sie steigen hinab in die historischen Keller des ehemaligen Schlosses, die in den Kreidefelsen gehauen wurden und Millionen von Flaschen beherbergen, um die Geschichte des Champagners zu entdecken. Die Besichtigung wird mit einer Degustation fortgesetzt, gefolgt von einem Mittags-Cocktail mit zwei Champagnern. Dieser wird im Freien im drei Hektaren grossen, bewaldeten Park des Hauses serviert.

Im Preis inbegriffen

- Besichtigung der historischen Keller des Hauses, gefolgt von einer Degustation der Cuvée Léonie
- Mittagscocktail: 15 Häppli (12 salzige und 3 süsse) begleitet von zwei Champagnern









Übernachtung im Château de Courban & Spa Nuxe **** (1/1 Nacht)

Eingebettet am Rande der Champagne offenbart sich dieses 4-Sterne-Anwesen entlang von Landstrassen, die von Wäldern und grünen Wiesen gesäumt sind.

Das Château de Courban beherbergt 26 charmante Zimmer im stilvollen Landhaus-Chic, verteilt auf das Haupthaus, den Garten und einen Taubenschlag aus dem 16. Jahrhundert, sowie ein mit einem Michelin-Stern ausgezeichnetes Gourmetrestaurant und ein Nuxe-Spa, um die Entspannung zu verlängern. Zwischen prasselndem Cheminée, Aussenpool und ruhigen Gärten lädt dieser Ort zu einer wahren Oase der Ruhe ein, um unsere Reise mit einem unvergesslichen Abend stilvoll ausklingen zu lassen.

- Charmante Prestige-Doppelzimmer inklusive Morgenessen und Parkplatz
- Begrüssungsapéro und Canapés auf der Terrasse
- 1 5-Gänge-Menü mit Getränkepauschale (Weine, Bier, Wasser, Tee, Kaffee) im 1-Stern-Michelin-Restaurant des Schlosses.
- Kurtaxe







Gruppenabendessen im Sternerestaurant des Château de Courban

Um die Rallye stilvoll ausklingen zu lassen, trifft sich die Gruppe am Abend in der ehemaligen Scheune des Schlosses, die in eine lichtdurchflutete Orangerie umgewandelt wurde, die sich zu den italienischen Gärten hin öffnet, die bei Einbruch der Dunkelheit beleuchtet werden.

Küchenchef Vincent Ferreira, der in den renommiertesten Sternerestaurants ausgebildet wurde, serviert dort im mit einem Michelin-Stern ausgezeichneten Restaurant des Schlosses ein Fünf-Gänge-Dinner, bei dem Produkte aus dem Gemüsegarten und die burgundische Region im Mittelpunkt stehen – saisonal und anspruchsvoll. Ein abschliessendes Essen im Zeichen der Exzellenz, um das Abenteuer an einem ebenso eleganten wie gemütlichen Tisch ausklingen zu lassen.





September 22 - Reise von Courban in die Schweiz

Ende der Reise

Unsere Rallye neigt sich dem Ende zu. Die Abreise erfolgt individuell, aber für diejenigen, die ihren Aufenthalt verlängern möchten, bieten wir die Möglichkeit, eine oder zwei zusätzliche Nächte im Château de Courban zu buchen (Reservation auf Anfrage).

Paket pro Team (2 Personen)

Inklusive Ihrer Reise

Unterkunft

- 1 Übernachtung im Loisium Hôtel Vin & Spa (4 Sterne) im klassischen Doppelzimmer mit Waldblick, inklusive Morgenessen, gesicherter Parkplatz und Kurtaxe
- 1 Übernachtung im Dover Marina Hotel & Spa (4 Sterne) im Standard-Doppelzimmer mit Meerblick, inkl. Morgenessen, gesicherter Parkplatz und Kurtaxe
- 4 Nächte im The Spread Eagle (3 Sterne) im Superior-Doppelzimmer, Begrüssungsapéro (Champagner und Canapés), Morgenessen, gesicherter Parkplatz und Kurtaxe inbegriffen
- 1 Übernachtung im Château de Cocove (4 Sterne) im Superior-Doppelzimmer, Begrüssungsapéro (Champagner und Canapés), Morgenessen, gesicherter Parkplatz und Kurtaxe inbegriffen
- 1 Übernachtung im Château de Courban (4 Sterne) im Prestige-Doppelzimmer, Begrüssungsapéro (Champagner und Canapés), Morgenessen, gesicherter Parkplatz und Kurtaxe inbegriffen

Verpflegung & Kaffeepausen

- 5 Inkludierte Nachtessen im Restaurant des jeweiligen Hotels, je nach Hotel mit 3 oder 5 Gängen, inklusive Getränkepaket (Wein, Bier, Wasser, Tee, Kaffee).
- 2 freie Abende im «The Spread Eagle» und 1 freier Abend im «Dover Marina Hotel & Spa»
- 7 Mittagessen inklusive Getränkepauschale (Wein, Bier, Wasser, Tee, Kaffee)
- 1 freies Mittagessen am Freitag beim «Goodwood Revival»
- Snacks und Kaffeepausen am Morgen und am Nachmittag an den Fahrtagen.

Goodwood Revival-Hospitality & Aktivitäten

- 1 All-inclusive-Hospitality-Paket «Goodwood Mess» für den Samstag (Details siehe unten)
- 1 All-inclusive-Hospitality-Paket ««The Officers' Club» für den Sonntag (Details siehe unten)
- 1 Führung durch Bodiam Castle mit Erfrischungen und Parkplatz
- 1 Besichtigung der historischen Keller von Maison Canard-Duchêne mit anschliessender Degustation der Cuvée «Léonie»

Transfers & Logistik

- 1 reservierter Platz an Bord der Fähre für jedes Fahrzeug sowie Überfahrtbillette für die gesamte Crew zwischen Calais und Dover
- 1 reservierter Platz an Bord der Fähre für jedes Fahrzeug und ein Überfahrtbillet für die gesamte Crew zwischen Dover und Calais
- Transfers (Freitag, Samstag und Sonntag) mit dem Minibus zwischen dem Hotel und der Rennstrecke von Goodwood.
- 1 Hin- und Rücktransfer (Sonntag) im Minibus zwischen dem Hotel und dem «The Royal Oak Country Pub & Restaurant».
- 1 Roadbook (Reiseheft) in gedruckter und digitaler Form mit detaillierter Tagesroute pro Team
- 1 gedruckte und digitale Strassenkarte pro Team
- Vollständig geplante und getestete Routen (3 bis 6 Stunden Fahrzeit pro Tag)
- Gruppen-GPS-Navigationssystem mit Echtzeit-Tracking
- Konvoi mit einem Begleit- und Vorfahrzeug
- Ein engagiertes Team während der gesamten Veranstaltung
- Empfehlungen und Reservationen von Restaurants für das freie Nachtessen durch unser Team

Preis pro Person: 5'950 CHF

Der Preis beinhaltet die oben aufgeführten Leistungen. Der angegebene Preis versteht sich inkl. MwSt.

Nicht im Paket enthalten und optional

Nicht inbegriffen

- Die Anreise zum Abfahrtsort und die Rückreise vom Ankunftsort.

- Individuelle Versicherungen: Annullations-, Assistance-, Rücktransport- und Krankenversicherun.
- Treibstoff, Mautgebühren und Kosten im Zusammenhang mit den Fahrzeugen der Teilnehmenden
- Persönliche Ausgaben und alle Leistungen, die nicht als inbegriffen aufgeführt sind

Optionen

- 1 Pauschalangebot «Eintritt und Tribüne» für das Goodwood Revival am Freitag. **Preis pro Teilnehmer:** 230 £ pro Person
- 1 zusätzliche Übernachtung im Doppelzimmer «Prestige Charme» im Château de Courban mit Morgenessen, inklusive Parkplatz und Kurtaxe (maximal zwei Übernachtungen). **Preis pro Nacht im Doppelzimmer**: 340 €.
- 1 Besichtigung von Arundel Castle (Schloss + Garten):
  Preis pro Teilnehmer: 32 £ pro Person
- Foto- und Videoaufnahmen: Preis auf Anfrage

Freitag – Eintrittspass und Tribüne

Geniesst das Geschehen und die Atmosphäre in vollen Zügen – inklusive Eintritt, Zugang zu den mobilen Tribünen und einem Programmheft. Nutzt die sieben verfügbaren Tribünen voll aus und wechselt nach Belieben von einer zur anderen, um sicher zu sein, dass ihr rund um die Rennstrecke die besten Ausblicke auf das Rennen geniesst.

Im Preis inbegriffen

- Zugang zur Veranstaltung
- «Roving Grandstand»-Pass
- Programmheft mit Funkkopfhörer
- Zugang zu «Over the Road» und den Abendveranstaltungen
- Kostenloser Parkplatz

Bitte beachten Sie, dass der Kauf des Passes «Eintritt und Tribüne» für Freitag optional ist und daher nicht im angebotenen Reisepaket enthalten ist. Wenn Sie daran teilnehmen möchten, wenden Sie sich bitte an den ACS, der die notwendigen Vorkehrungen treffen wird.

Ausserdem ist das Mittagessen frei wählbar. Ob Sie sich für einen Snack zum Mitnehmen entscheiden oder lieber in Ruhe essen möchten – das Festival bietet für jeden Geschmack etwas.






Samstag – The Goodwood Mess

Man taucht direkt in das goldene Zeitalter des Rennsports ein. Das «Mess» ist einladend, wunderbar atmosphärisch und entspannt, ohne dabei den Charakter des Anlasses zu verlieren.

Neben den hervorragenden Ausblicken auf das Rad-an-Rad-Rennen geniessen die Gäste eine gepflegte Küche, einen Champagner-Apéro, theatralische Einlagen und – wer möchte – den einen oder anderen Tanz. Das Mess liegt direkt neben der legendären Start-Ziel-Linie und verbindet Vintage-Charme mit Hochspannung bei vollem Tempo – mit hervorragender Sicht auf die Rennstrecke.

Im Preis inbegriffen:

- Eintrittskarte für die Veranstaltung und «Reception Suite»-Ausweis mit vorzeitigem Einlass; Plätze auf den Tribünen direkt an der Rennstrecke, entlang der Start- und Zielgeraden

- Zugang zum Fahrerlager
- Informeller Garten
- Tisch für den ganzen Tag reserviert
- Leichtes Morgenessen und Mittagessen am Chefkoch-Tisch
- Hauswein, Bier und alkoholfreie Getränke nach Belieben
- Veranstaltungsprogramm, Rennprogramm und Funkkopfhörer
- Nachmittags-Teebuffet
- Veuve Clicquot NV-Apéro






Sonntag – The Officers' Club

Ein Besuch im Officers' Club ist ein einzigartiges und unvergessliches Erlebnis. Mitten im Geschehen gelegen, geniesst man von der Startgeraden aus einen aussergewöhnlichen Blick auf das historische Rennen, nur wenige Schritte von den Paddocks entfernt.

Mit einem tadellosen Service, charmantem Unterhaltungsprogramm und einer lebhaften Atmosphäre taucht man mitten in den Zauber des Revival ein. Es ist, als würde man die Hauptrolle in einem Film übernehmen. Die Einrichtung ist im Stil der damaligen Offiziersclubs gehalten: elegant, formell, aber dennoch gemütlich.

Im Preis inbegriffen:

- Eintrittskarte für die Veranstaltung und Ausweis für den VIP-Bereich mit vorzeitigem Zutritt
- Privilegierte Plätze am Rennstreckenrand entlang der Startgeraden
- Zugang zum Fahrerlager
- Reservierter Tisch für den ganzen Tag
- Privater, entspannter Garten
- Veuve Clicquot NV-Apéro
- Müessli, Dreigang-Mittagessen und Nachmittagsimbiss
- Hauswein, Spirituosen, Bier und alkoholfreie Getränke nach Belieben
- Veranstaltungsprogramm, Rennprogramm und Funkkopfhörer






Informationen & Dokumente

Anreise mit Ihrem Oldtimer

Fahren Sie ein Auto, das vor 1987 gebaut wurde? Dann können Sie beantragen, es auf dem Ausstellungs-Parkplatz des Goodwood Revival zu parkieren, der Oldtimern vorbehalten ist.

- **Zugelassene Fahrzeuge**. Nur Fahrzeuge, die vor 1987 gebaut wurden, haben Zugang. Neuere Fahrzeuge sind nicht zugelassen.
- **Anreise**. Das Auto muss bis zum Parkplatz fahren. Der Parkplatz öffnet am Freitag um 7.00 Uhr, und Sie können ab dieser Uhrzeit dort parkieren.
- **Begrenzte Plätze**. Der Parkplatz bietet Platz für einige Hundert Autos. Die Anmeldungen werden geschlossen, sobald diese Grenze erreicht ist. Wir bitten Sie daher, uns Ihren Wunsch so früh wie möglich mitzuteilen. Wir leiten die Anmeldungen an Goodwood weiter, das über die Vergabe der Plätze entscheidet.
- **Pass**. Drucken Sie ihn aus und legen Sie ihn hinter die Windschutzscheibe, um Ihre Ankunft zu erleichtern.





Kleiderordnung für das Goodwood Revival

Goodwood lädt die Besucher ein, sich im Stil der Ära der Rennstrecke von 1948 bis 1966 zu kleiden. Sie können echte Vintage-Stücke, neuere Interpretationen oder ein selbst zusammengestelltes Outfit tragen. Hier einige Anhaltspunkte, Jahrzehnt für Jahrzehnt:

- **1940er-Jahre:** Hemd mit spitzem Kragen, Bundfaltenhose, ärmelloser Fair-Isle-Pullover, breite Krawatte.
- **1950er-Jahre:** Bomberjacke, Hawaiihemd, zweifarbige Schuhe, weite Röcke oder Bleistiftröcke, Westen und Cardigans aus feinem Strick.
- **1960er Jahre:** Schlaghosen, schwarzer Rollkragenpullover, Baskenmütze, Chelsea-Stiefeletten, Pillbox-Hut, Mantel mit grossem Kragen.
- **Accessoires:** Sonnenbrillen, Halstücher, Hüte, Leder-Autofahrerhandschuhe, Reversnadeln, Clutchs und ein kräftiger Lippenstift.

Goodwood rät von umstrittenen Uniformen und Elementen kultureller Aneignung ab. Es behält sich das Recht vor, Besucher mit unangemessener Kleidung aufzufordern, die Veranstaltung zu verlassen.

Das Gelände ist weitläufig und grösstenteils im Freien. Denkt an bequeme Schuhe, eine warme Schicht und eine wasserdichte Jacke.

Im Anhang finden Sie weitere Informationen, die Ihnen bei der Vorbereitung Ihrer Outfits helfen sollen (der Leitfaden ist auf Englisch).



Vor der Abreise – Praktische Informationen

Hier finden Sie alles, was Sie vor Ihrer Abreise vorbereiten müssen. Die Einreisebestimmungen für das Vereinigte Königreich entsprechen den Vorschriften der britischen Regierung zum Zeitpunkt dieses Programms

Bitte beachten Sie, dass die Informationen in diesem Abschnitt nur zu Informationszwecken dienen und die genannten offiziellen Quellen nicht ersetzen. Bowoods kann diese Formalitäten nicht für Sie erledigen oder Ihnen dabei helfen. Jede Crew kontaktiert im Voraus den ACS, falls sie Begleitung wünscht.

Pass und Reisegenehmigung (ETA)

Für einen touristischen Aufenthalt im Vereinigten Königreich benötigen Schweizer Bürger einen während des gesamten Aufenthalts gültigen Reisepass und eine elektronische Reisegenehmigung (ETA). Die Identitätskarte wird nur in einigen Sonderfällen akzeptiert, die jedoch keinen touristischen Aufenthalt betreffen.

- Die ETA kostet 20 £ pro Person. Jeder Reisende muss über eine eigene verfügen, einschliesslich der Passagiere.
- Sie wird online auf der offiziellen Website der britischen Regierung unter gov.uk/eta beantragt. Andere Websites verlangen höhere Gebühren oder ahmen den offiziellen Dienst nach.
- Beantragen Sie die ETA rechtzeitig vor der Abreise. Die ETA garantiert keine Einreise ins Vereinigte Königreich.
- Teilnehmer, die nicht die Schweizer Staatsangehörigkeit besitzen, sollten ihre persönlichen Einreisebedingungen unter gov.uk/check-uk-visa überprüfen.

Source: GOV.UK, Visiting the UK as an EU, EEA or Swiss citizen.

Ihr Auto

- **Führerausweis**. Ihr Schweizer Führerausweis reicht aus. Ein internationaler Führerausweis ist nicht erforderlich.
- **Versicherung**. Ihre Versicherung muss das Vereinigte Königreich abdecken. Nehmen Sie die Grüne Karte oder einen Nachweis Ihres Versicherers mit, aus dem dessen Name, das Kontrollschild und die Deckungsdauer hervorgehen.
- **Fahrzeugpapiere.** Nehmen Sie den Fahrzeugausweis mit.
- **Linksverkehr**. Im Vereinigten Königreich herrscht Linksverkehr, und die Geschwindigkeiten werden in Meilen pro Stunde (mph) angegeben. Bei einem Fahrzeug mit Linkslenkung blenden die Abblendlichter entgegenkommende Chauffeure. Lassen Sie die Beleuchtung überprüfen oder besorgen Sie sich geeignete Blenden.
- **Fahrzeugzustand**. Lassen Sie das Auto vor der Abreise überprüfen. Sie tragen während der gesamten Reise die Verantwortung dafür (Zustand, Wartung, Technische Prüfung und Versicherung)

Versicherungen und Gesundheit

Im Reisepreis ist keine individuelle Versicherung enthalten. Wir empfehlen Ihnen, eine Annullationsversicherung, eine Assistance- und Rücktransportversicherung sowie eine Versicherung zur Deckung der medizinischen Kosten im Ausland abzuschliessen. Für den Zugang zur Gesundheitsversorgung im Vereinigten Königreich veröffentlicht die britische Regierung eine Seite speziell für Besucher aus dem EWR und der Schweiz: Healthcare for EU and EFTA citizens visiting the UK.

Geld & Telefon

- **Geld**. Die Währung im Vereinigten Königreich ist das Pfund Sterling. Nehmen Sie für Ihre persönlichen Ausgaben eine im Ausland akzeptierte Bankkarte mit.

- **Telefon**. Die Kosten für Anrufe, SMS und Datenverkehr im Vereinigten Königreich hängen von Ihrem Mobilfunkanbieter ab. Informieren Sie sich vor der Abreise